太田っ子　第８号　東吾妻町立太田小学校

学校教育目標　やさしい子（徳）　かしこい子（知）　たくましい子（体）

太田小Ｗａｙ

目聴（もくちょう）
①あいさつする子　②約束や時間を守る子
③人の良いところを見つける子（悪口は言わない子）

１０月の生活目標

・授業をしっかりと聞いて、家では復習をしよう。
・晴れている日は外で、元気よく遊ぼう。
…児童会運営委員会

「朝読書」を充実します

文字を読む機会の不足が、全国的に指摘されています。太田小の子供たちも例外ではありません。子供たちにとって文章を読み取る力は、これからの社会を生きる中で重要な力となります。そこで、朝の読書活動の充実を図っていきます。

読書には様々なメリットがあるとされています。例えば、次のような効果が期待できます。

〇知らない世界を知ることができる。
〇先人の知恵や考え方、生き方に触れることができる。
〇新しい視点を与えてくれる。
〇想像力が豊かになる。
〇問題解決力が高まる。
〇集中力が高まる。
〇言葉や表現の引き出しが増える。　など

太田小学校でも、これまで各クラスごとに読書をしてきましたが、１０月３０日（水）から毎朝時間を決めて、全校で読書に取り組みます。

＜朝読書について＞

・8：30～8：40の10分間（木曜日8：10～8：20）
・各自で図書室から本を借りておきます。
・物語や小説等、文章で書かれている本を読みます。教科書、マンガ、雑誌、辞典、図鑑は読みません。
・感想等は書きません。
・ボランティアの方による読み聞かせも継続します。

朝読書の時間は、読むことにだけ集中します。活動はシンプルですが、続けることで大きな力になります。これを機会に、ご家庭でも家族そろって読書に取り組んでみてはいかがでしょうか。

第26回吾妻郡小学生陸上記録会

１０月９日（水）嬬恋村運動公園陸上競技場で郡小学生陸上記録会が開催されました。開会式では、６年生の関口悠翔くんが、選手を代表して選手宣誓を行いました。「応援してくれる人への感謝」「全力を尽くすこと」を力強く宣誓してくれました。その言葉の通り、５・６年生が選手として、係員として、そして応援団として、それぞれベストを尽くしてくれました。

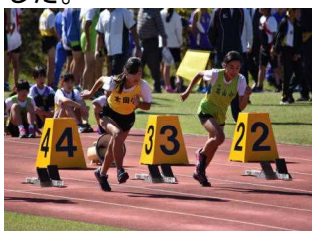

今年度最後の「鼓笛」

残念ながら今年度の太田地区町民運動会は、台風のため中止となってしまいました。鼓笛隊による演奏を披露できなかったため、１０月１０日（木）に、校庭で今年度最後の演奏をしました。素晴らしい演奏でした。

その後、活動のまとめを多目的室で行い、しっかり６年生から５年生へバトンが渡されました。

「群馬県民の日」って？

群馬県民の日は、昭和５８年に「第３８回国民体育大会（あかぎ国体）」「第１９回全国身体障害者スポーツ大会（愛のあかぎ大会）」が開催され、県民意識が高まったことをきっかけに「郷土の歴史を知り、郷土についての理解と関心を深め、自治の意識を高めるとともに、より豊かな郷土を築きあげることを期する日」（群馬県民の日を定める条例第１条）として昭和６０年に制定されました。

県内各地で、様々なイベントが催されます。郷土「群馬」のよさを発見できる一日になることを期待しています。

校内マラソン大会に向けて

１１月６日（水）の校内マラソン大会に向けて、各学年ともコースの下見や試走が始まりました。

５・６年生の試走では、誰もが果敢に挑戦する姿が見られ素晴らしかったです。こども園の子供たちも一生懸命応援してくれました。

それぞれが目標をしっかりと設定し、授業や朝マラソンで鍛えた走力を信じて自分との勝負に挑み、ゴールを目指して走ってほしいと思っています。

マラソン大会へ向けての試走、そして本番と、学校のグランド、学校周辺を児童が一生懸命走りますので、ご協力と声援をお願いします。

伝達表彰

〇ＪＡ共済群馬県小・中学生書道・交通安全ポスターコンクール

＜ポスターの部＞

金賞　群馬県警本部長賞　２年　堀田　　梓

〇郡読書感想文コンクール

入選　５年　相京　陽向　「夢に向かって」

佳作　１年　相京はぐみ　「もぐらはすごいをよんで」

２年　竹渕　花凛　「山のいのちを読んで」

３年　山本　萌絵　「しっぱいにかんぱい。を読んで」

４年　小林　花音　「あきらめないことが大切」

６年　綿貫　　楓　「ＳＮＳトラブル連鎖」

〇吾妻郡小学生陸上記録会　＜男子＞

50ｍＨ	第8位	9秒3	5年　渡　充留
６年男子100m	第4位	14秒9	6年　奥田大翔
男子ソフトボール投げ	第7位	51ｍ43ｃｍ	6年　奥田大翔
	第8位	50ｍ69ｃｍ	6年　田村　悠

１０・１１月の主な行事予定

１０月２４日（木）指導主事訪問日
　　１３：３０集団下校
２５日（金）２年動物ふれあい教室
　　３年生親子行事
２７日（日）太田地区育成会球技大会
２８日（月）群馬県民の日
３１日（木）６年交流学習
　　東吾妻中学校文化祭
　　身体測定（低）
１１月　１日（金）安全点検日
　　身体測定（中）
３日（日）文化の日
５日（火）身体測定（高）
６日（水）校内マラソン大会
　　２年親子行事
１１日（月）振替休日
１３日（水）集金日
１５日（金）ＳＣ来校
１６日（土）学習参観
　　ＰＴＡセミナー
　　１１：４５下校
１７日（日）吾妻マラソン大会
１８日（月）読み聞かせ（低）
　　職員会議⑩
２３日（土）勤労感謝の日
２４日（日）人権ミニフェスティバル
２５日（月）通学路点検
２６日（火）避難訓練（火災）
２７日（水）６年租税教室

５年生「稲刈り体験」

　１０月２３日（水）、５年生が総合的な学習の時間で行っている米作りで、稲刈りを体験しました。春から育ててきた米が、無事に実りを迎えました。子供たちが体験したのは、米作りのほんの一部です。その中でどんなことを学んだのか、今後の学習が楽しみです。ご協力いただいた樹下さん、ありがとうございました。