太田っ子　第６号　東吾妻町立太田小学校

学校教育目標　やさしい子（徳）　かしこい子（知）　たくましい子（体）

太田小ｗａｙ（ウェイ）

目聴（もくちょう）
①あいさつする子　②約束や時間を守る子
③人の良いところを見つける子
（悪口は言わない子）

太田小ｗａｙ（ウェイ）「目聴（もくちょう）」とは？

６月２６日（火）学校朝礼

「目聴（もくちょう）」とは「目・耳・心で聴（き）く」

そもそも「聴く」という字は…
「耳」に「目」＋「心」

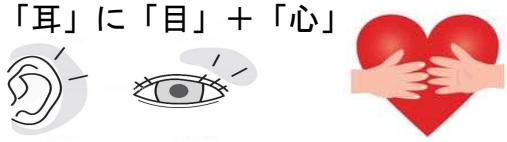

心をこめて、心の目で見て感じて聴くことが大切ですが…

でも「心で聴く」って？

例えば、先生や友達の話を聞く場合、人によって聞く態度（たいど）がちがうとか、話を聞かないというのは、相手に失礼なだけではないのです。それは差別（さべつ）ということです。

○人を差別しないために

「心で聴く」とは、人を差別せずに人権（じんけん）を守り、大切にする一番の方法なのです。

○具体的には、どうしたらいいの？

「心で聴く」とは、目や耳、体を使って相手の話をしっかり聞こう、という態度や姿勢のことで、つまり、聞き方のことです。きちんとした体勢で聴いているのか、どうかなのです。

○特に重要な２つのこと

①まじめに、話している人を笑わない。
②まちがった人を笑わない。

校長先生の「授業の３つの約束」

①目聴（目・耳・心で話を聴く）
②ピーン！（肘）③イエーイ！（拍手３秒）

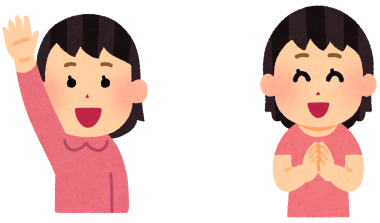

「なぜ笑うんだい」Ｃ・ロナウド選手

５月、サッカー界のスーパースター、クリスティアーノ・ロナウド選手の来日イベントでの出来事です。ファンの中からインタビュアーに選ばれた日本人少年が、覚えたての拙（つたな）いポルトガル語で一生懸命に質問しました。

「Ｃ・ロナウド選手とプレーするのが夢です。実現するにはどうしたら良いですか？」

その時、会場全体から笑いが溢（こぼ）れました。

Ｃ・ロナウド選手「どうして笑うの？彼のポルトガル語は上手じゃないか」

この笑いは少年のことを“微笑ましい”と思う気持ちから生まれたものかもしれません。しかし、少年がこの日のために覚えてきたポルトガル語を一生懸命に読み上げているのに笑うのは失礼と思うのは当然です。ただそれ以上に、Ｃ・ロナウドの対応が紳士的で相手を大切にする人間性が垣間見れて、素晴らしいと話題になりました。

さすがは「心で聴く」スーパースター、「まじめに、話している人を笑わない」のです。

学校保健委員会　６月２０日
ＰＴＡ心肺蘇生法講習会

ＰＴＡの皆さんにご参加頂き、学校保健委員会と心肺蘇生法講習会を実施しました。

学校保健委員会（４～６年参加）では、まず、保健委員会（児童）によるメディアアンケート結果を基にした発表を行いました。

次に吾妻教育事務所の堀込芳洋先生の「メディアとうまくつきあおう！」というテーマでメディア利用の問題と対策について具体的な事例を使って講話をしていただきました。

心肺蘇生法講習会は、体育館に移動し、実際に人形を使ったＡＥＤの演習を繰り返し実習しました。有意義な講習会となりました。

安全ボランティア給食交流会

６月２７日（水）登下校の安全ボランティアとの給食交流会に茂木つる江様に参加して頂きました。

一緒に給食を食べて頂き､お話しをしてもらい、児童からは、お礼の手紙をお渡ししました。

「いつもありがとうございます。」

児童集会（給食委員会発表）

６月２２日(金）朝活動で給食委員会による発表がありました。給食委員の劇による食べ物の三栄養素について内容でした。野菜もしっかりと食べてバランス良く食事をする大切さについてわかり易くまとめてくれました。素晴らしい発表でした。

５年総合的な学習「田植え」

６月１８日（月）に５年生は総合的な学習の一環として行っている「米作り」の田植えの体験をしました。例年ボランティアとしてご協力いただいている樹下様に、田植え（手植え）の仕方を指導していただいたり、機械植えの様子を見せていただいたりしました。

５年生もはじめは、植えるのに時間がかかっていましたが、慣れてくるにしたがって作業が速くなっていました。ご協力大変ありがとうございます。

４年総合的な学習「高齢者体験」

６月８日（金）４年生は町社会福祉協議会に協力・指導していただき、体育館で車椅子体験や高齢者の体験をしました。

総合的な学習の一環として「福祉」学習に取り組んでいます。今回の学習は実際に車椅子の操作や介助の方法の体験、高齢者体験では視野の狭くなるゴーグルや膝や肘の関節が曲がりにくい装具や重りを付けるなどの体験を通してその大変さに気づくことです。

伝達表彰

〇上毛ジュニア俳壇ふた葉の部　６月１３日掲載

４年　宿谷　結和

桜ちり緑がたくさんやってきた

６・７月の主な行事予定

６月２９日（金）ＳＣ来校　生徒指導委員会

３０日（土）町こども園小中学校PTA連絡協議会指導者研修会（町中公）

７月　２日（月）安全点検日　職員会議⑥

１年吾妻特支学校居住地交流会

５日（木）１・４年心臓検診予備日

５年（保護者も）町栄養士による食事指導～６日（金）

６日（金）４・６年ぐんま天文台特別授業

９日（月）４年認知症サポーター講座

アウトメディア

１４：５５集団下校

１０日（火）期末事務処理日

１３：４５集団下校

１１日（水）集金日　PTA地区代表委員会

地区別子ども会　街頭指導

１２日（木）街頭指導　吾妻特支居住地交流

１３日（金）街頭指導　１～４年安心教室

ＳＣ来校　生徒指導委員会